

DeIWa HI

Warenwirtschaft für Handel & Industrie



DELCO[®]
Datentechnik GmbH

DELCO Datentechnik GmbH
Am Pulverhäuschen 4
59557 Lippstadt

FON: (+49) 02941|9732-0
FAX: (+49) 02941|9732-22

Mail: info@delco.de
Online: www.delco.de

VORSPRUNG DURCH INFORMATION



Der Einsatz von EDV in einem Betrieb soll nicht Selbstzweck sein, sondern Sie und Ihre Mitarbeiter von Routinetätigkeiten entlasten. Dies ist aber nur ein Aspekt. Wichtiger ist die schnelle Information über alle wichtigen Daten. Information ist ein bestimmender Faktor bei der Steuerung eines Betriebes.

Vorsprung bei der Information bedeutet Vorsprung am Markt.

Unter diesem Gesichtspunkt wurde unser Programm entwickelt, ist über Jahre in der Praxis bewährt und wird konsequent den ständig wachsenden Anforderungen des Marktes angepasst.

Das Programmpaket besteht aus einer Anzahl verschiedener Module, die nahtlos ineinander übergehen.

Die ausgeprägte Bedienerführung und die Ablaufsteuerung der Programme nach der jeweiligen Situation ermöglichen einen raschen Einstieg in die komplexe Anwendung. Der Benutzer profitiert dabei von der konsequenten Umsetzung der alltäglichen Praxis in eine moderne EDV-Umgebung.

Mit der DELCO-Warenwirtschaft ist es uns gelungen, komplexe Zusammenhänge überschaubar zu machen. Alle Teilbereiche sind zu einem durchgehenden Ganzen verbunden.

DER AUFBAU VON DeIWa HI

Die Auftragsbearbeitung lässt sich vollständig in alle anderen DELCO Programme integrieren, die Daten beinhalten oder benötigen, die mit der Auftragsabwicklung zu tun haben.

Die Übergabe der Daten erfolgt ohne Ihr Zutun zur richtigen Zeit auf den richtigen Platz. Alle Programmbereiche sind übersichtlich gegliedert und sind so für jedermann leicht zu überschauen.

Die Struktur der einzelnen Elemente ist so angelegt, dass eine möglichst große Transparenz des Gesamtsystems entsteht.

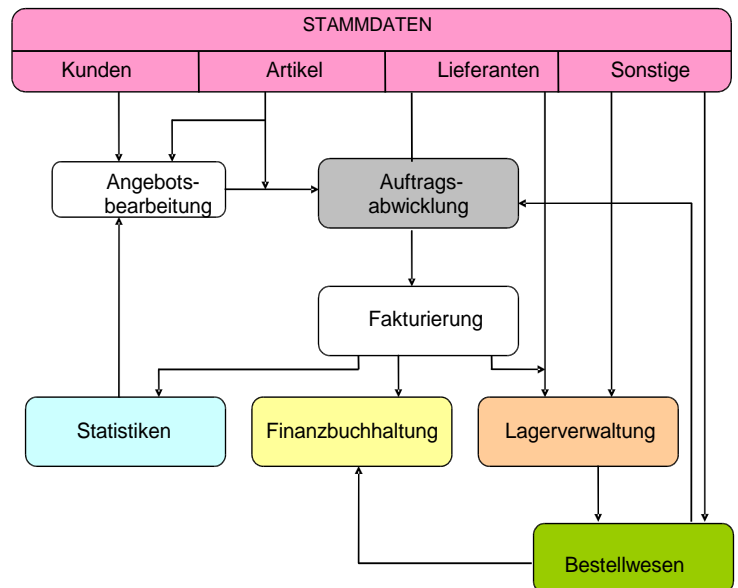

FLEXIBILITÄT SCHAFFT VORSPRUNG

Das gesamte Paket ist weitgehend parametergesteuert und so an die unterschiedlichen Organisationsformen innerhalb der verschiedenen Betriebe anzupassen.

Klar, dass nicht Sie sich an die EDV anzupassen haben, sondern die EDV muss an Ihre Bedürfnisse anzupassen sein.

Klar ist aber auch, der Aufwand hierfür muss in einem sinnvollen Verhältnis zum Ertrag stehen.

VORSPRUNG SCHAFFT WACHSTUM

Der modulare Aufbau und weitgehende Unabhängigkeit von der verwendeten Hardware machen einen Einstieg auf jeder Ebene möglich.

Die Einsatzmöglichkeiten reichen von der einfachen Fakturierung auf dem Einplatz-PC bis zur umfassenden Lösung mit voller Integration aller Organisationsbereiche auf komplexen Mehrplatzsystemen.

Eine umfassende Lösung, die Sie effektiv darin unterstützt, Ihre operativen und strategischen Ziele erfolgreich und kostengünstig zu erreichen

LEISTUNGSMERKMALE / DATENSCHUTZ

ALLGEMEINE LEISTUNGSMERKMALE

- Einplatz- oder Mehrplatzversion verfügbar
- Modularer Aufbau, dadurch stufenweiser Einsatz
- Geeignet für Klein- und Mittelbetriebe
- Schnelle Implementierung durch hohe Standard-Funktionalität
- Mandantenfähig bis 99 Firmen
- Mehrlagerfähig bis 99 Lagerorte je Firma
- Komplexe Preisfindung nach Kunden, Verbänden oder Gruppen
- Unterstützung von Verbandsabrechnung
- Leichte Erlernbarkeit durch ausgefeilte Bedienerführung
- Dialogverarbeitung und ergebnisbedingte Programmsteuerung

SCHUTZ DER DATEN

Bei Mehrplatzsystemen ist zwar ein gemeinsamer Zugriff auf dieselben Stammdaten möglich, es sind jedoch Schutzmechanismen gegen gleichzeitiges Ändern der Daten durch verschiedene Benutzer implementiert.

- Sofortige Plausibilitätsprüfung aller Daten
- Sicherheit gegen Fehlbedienung durch perioden genaue Datenzuordnung
- Automatische Datenorganisation – keine Reorganisation notwendig
- Zugangskontrollen auf Benutzer- oder Benutzergruppenebene
- Sehr leistungsfähiger Reportgenerator zur Erstellung Ihrer individuellen Belegformulare
- integrierte Aufgabenverwaltung mit Verknüpfung der jeweiligen Vorgänge
- Hohe Datensicherheit durch SQL-Serverdatenbank
- Integrierbare Kommunikation per Fax, Mail und Telefon

DATENSCHUTZ

Einzelne Datenbestände können vor unberechtigtem Zugriff bestimmter Benutzer geschützt werden. Das Sperren für verschiedene Zugriffsarten ist möglich:

Modul	Bezeichnung	Anlegen	Lesen	Ändern	Löschen	Listen	Einstellungen
▶ KP	Kampagnen	<input checked="" type="checkbox"/>	<input checked="" type="checkbox"/>	<input checked="" type="checkbox"/>	<input checked="" type="checkbox"/>	<input checked="" type="checkbox"/>	<input checked="" type="checkbox"/>
ERKO	Eingangsrechnungen	<input checked="" type="checkbox"/>	<input checked="" type="checkbox"/>	<input checked="" type="checkbox"/>	<input checked="" type="checkbox"/>	<input checked="" type="checkbox"/>	<input checked="" type="checkbox"/>
BKO	Bestellungen	<input checked="" type="checkbox"/>	<input checked="" type="checkbox"/>	<input checked="" type="checkbox"/>	<input checked="" type="checkbox"/>	<input checked="" type="checkbox"/>	<input checked="" type="checkbox"/>
LIE	Lieferantenstamm	<input checked="" type="checkbox"/>	<input checked="" type="checkbox"/>	<input checked="" type="checkbox"/>	<input checked="" type="checkbox"/>	<input checked="" type="checkbox"/>	<input checked="" type="checkbox"/>
LAG	Lagerverwaltung	<input checked="" type="checkbox"/>	<input checked="" type="checkbox"/>	<input checked="" type="checkbox"/>	<input checked="" type="checkbox"/>	<input checked="" type="checkbox"/>	<input checked="" type="checkbox"/>
PROJ	Projekte	<input checked="" type="checkbox"/>	<input checked="" type="checkbox"/>	<input checked="" type="checkbox"/>	<input checked="" type="checkbox"/>	<input checked="" type="checkbox"/>	<input checked="" type="checkbox"/>
VERB	Verbände	<input checked="" type="checkbox"/>	<input checked="" type="checkbox"/>	<input checked="" type="checkbox"/>	<input checked="" type="checkbox"/>	<input checked="" type="checkbox"/>	<input checked="" type="checkbox"/>
INT	Interessenten	<input checked="" type="checkbox"/>	<input checked="" type="checkbox"/>	<input checked="" type="checkbox"/>	<input checked="" type="checkbox"/>	<input checked="" type="checkbox"/>	<input checked="" type="checkbox"/>
STL	Stücklisten	<input checked="" type="checkbox"/>	<input checked="" type="checkbox"/>	<input checked="" type="checkbox"/>	<input checked="" type="checkbox"/>	<input checked="" type="checkbox"/>	<input checked="" type="checkbox"/>
PAR	Einstellungen	<input checked="" type="checkbox"/>	<input checked="" type="checkbox"/>	<input checked="" type="checkbox"/>	<input checked="" type="checkbox"/>	<input checked="" type="checkbox"/>	<input checked="" type="checkbox"/>
OP	Offene Posten	<input checked="" type="checkbox"/>	<input checked="" type="checkbox"/>	<input checked="" type="checkbox"/>	<input checked="" type="checkbox"/>	<input checked="" type="checkbox"/>	<input checked="" type="checkbox"/>
CHI	Chefinfo	<input checked="" type="checkbox"/>	<input checked="" type="checkbox"/>	<input checked="" type="checkbox"/>	<input checked="" type="checkbox"/>	<input checked="" type="checkbox"/>	<input checked="" type="checkbox"/>
FRA	Frachtbelege	<input checked="" type="checkbox"/>	<input checked="" type="checkbox"/>	<input checked="" type="checkbox"/>	<input checked="" type="checkbox"/>	<input checked="" type="checkbox"/>	<input checked="" type="checkbox"/>
PROV	Provision	<input checked="" type="checkbox"/>	<input checked="" type="checkbox"/>	<input checked="" type="checkbox"/>	<input checked="" type="checkbox"/>	<input checked="" type="checkbox"/>	<input checked="" type="checkbox"/>
VSTA	VK-Statistiken	<input checked="" type="checkbox"/>	<input checked="" type="checkbox"/>	<input checked="" type="checkbox"/>	<input checked="" type="checkbox"/>	<input checked="" type="checkbox"/>	<input checked="" type="checkbox"/>
ESTA	EK-Statistiken	<input checked="" type="checkbox"/>	<input checked="" type="checkbox"/>	<input checked="" type="checkbox"/>	<input checked="" type="checkbox"/>	<input checked="" type="checkbox"/>	<input checked="" type="checkbox"/>
VTR	Vertreter	<input checked="" type="checkbox"/>	<input checked="" type="checkbox"/>	<input checked="" type="checkbox"/>	<input checked="" type="checkbox"/>	<input checked="" type="checkbox"/>	<input checked="" type="checkbox"/>
RKO	Rechnungen	<input checked="" type="checkbox"/>	<input checked="" type="checkbox"/>	<input checked="" type="checkbox"/>	<input checked="" type="checkbox"/>	<input checked="" type="checkbox"/>	<input checked="" type="checkbox"/>
LKO	Lieferscheine	<input checked="" type="checkbox"/>	<input checked="" type="checkbox"/>	<input checked="" type="checkbox"/>	<input checked="" type="checkbox"/>	<input checked="" type="checkbox"/>	<input checked="" type="checkbox"/>
NKO	Angebote	<input checked="" type="checkbox"/>	<input checked="" type="checkbox"/>	<input checked="" type="checkbox"/>	<input checked="" type="checkbox"/>	<input checked="" type="checkbox"/>	<input checked="" type="checkbox"/>
AKO	Aufträge	<input checked="" type="checkbox"/>	<input checked="" type="checkbox"/>	<input checked="" type="checkbox"/>	<input checked="" type="checkbox"/>	<input checked="" type="checkbox"/>	<input checked="" type="checkbox"/>
KUN	Kundenstamm	<input checked="" type="checkbox"/>	<input checked="" type="checkbox"/>	<input checked="" type="checkbox"/>	<input checked="" type="checkbox"/>	<input checked="" type="checkbox"/>	<input checked="" type="checkbox"/>
ART	Artikelstamm	<input checked="" type="checkbox"/>	<input checked="" type="checkbox"/>	<input checked="" type="checkbox"/>	<input checked="" type="checkbox"/>	<input checked="" type="checkbox"/>	<input checked="" type="checkbox"/>

FÜR ALLE BETRIEBSGRÖSSEN PASSEND

ABLAUF IM KLEINEN BETRIEB

Wenn die gesamte Organisation durch wenige Mitarbeiter abgewickelt wird, ergeben sich hieraus folgende Anforderungen an das Programm:

- Einfache Bedienung auch für ungeübtes Personal
- Schnelle Durchführung eines gesamten Vorgangs von der Ersterfassung bis zur Rechnung
- Schnelle Programmwechsel und kompakte Informationen über alle wichtigen Daten die sowohl Einkauf, Lager, Verkauf und Rechnungswesen betreffen
- Die Möglichkeit der schnellen Änderung von Daten zu jedem Zeitpunkt und die Verarbeitung der Daten ohne breites Hintergrundwissen

Alle Anforderungen werden von unserem System erfüllt. Der Rechnungsdruck kann als Sofortdruck erfolgen, Aufträge, Lieferscheine und Rechnungen können beliebig oft geändert und neu gedruckt werden, bis der gesamte Vorgang endgültig erledigt ist.

ZUORDNUNG DER DATEN

Ein wichtiges Merkmal des Programms stellt die Zuordnung der Daten für Statistiken, Lagerbewegungen und Übergabe zur Finanzbuchhaltung dar. Die Zuweisung der Daten in die jeweiligen Felder wird vollautomatisch nach Datum gesteuert. Das bedeutet:

Es gibt keinen Monats- oder Jahresabschluss innerhalb des Programms!

FORMULARE

Die Gestaltung der Formulare ist weitgehend frei definierbar. Es spielt weder eine Rolle, ob Sie DIN A4 quer oder hoch verwenden, oder ob Sie auf neutralem oder vorgedrucktem Formular arbeiten wollen.

ABLAUF IM MITTLEREN ODER GROßEN BETRIEB

Wenn viele Benutzer Zugang zum System haben, ist das Zusammenspiel der einzelnen Programmkomponenten besonders wichtig.

Eine genaue Trennung der Zuständigkeiten ist genauso notwendig, wie die Koordination der einzelnen Programmschritte innerhalb des EDV-Systems. Besonders wichtig ist die Nachvollziehbarkeit einzelner Vorgänge auf Benutzerebene.

- Um fangreiche Datenschutzmechanismen für einzelne Benutzer oder Benutzergruppen
- Trennung der einzelnen Tätigkeiten aufgrund der Zuständigkeit der einzelnen Personen
- Sammeln aller gemeinsamen Arbeiten wie z.B. Beleg- u. Listendrucke etc.
- Informationen über Auftragsbestand, Rückstände, Auftragsstatus
- Verhinderung von Minusbeständen oder Liefermengen die nicht den Verpackungseinheiten entsprechen, Liefersperrern für bestimmte Kunden



3

ONLINE-DEMO

ONLINE-DEMO
kostenlos & unverbindlich
02941-9732-0

Sie interessieren sich für unser Programm und möchten mehr darüber erfahren?

Wir bieten kostenlos & unverbindlich eine Online-Demonstration von DelWa-HI an, bequem via Internet direkt an Ihrem Bildschirm.

DELCO[®]
Datentechnik GmbH

Weitere Info's zu unseren Produkten finden Sie unter: www.delco.de

DELCO Datentechnik GmbH

Am Pulverhäuschen 4
59557 Lippstadt

FON: (+49) 02941|9732-0
FAX: (+49) 02941|9732-22

Mail: info@delco.de
Online: www.delco.de

STAMMDATEN

KUNDENSTAMMDATEN

Für die Verwaltung der Kunden werden alle wichtigen Daten permanent gespeichert. Die Bedienung des Programms ist dabei sehr einfach. In allen Fällen, in denen die Eingabe nicht ganz klar ist, steht entweder eine Kurzhilfe am Bildschirm zur Verfügung oder Sie können per "?" genaue Informationen anfordern.

Die Kundendaten können wahlweise über die Kundennummer oder den Namen in Verbindung mit dem Ort aufgerufen werden. Die Kundennummer kann bis zu 8 Stellen lang sein.

Es besteht die Möglichkeit, den Kundenstamm um 30 individuelle Felder zu erweitern. Diese Felder stehen für die Weiterverarbeitung in Belegen und für Auswertungen zur Verfügung.

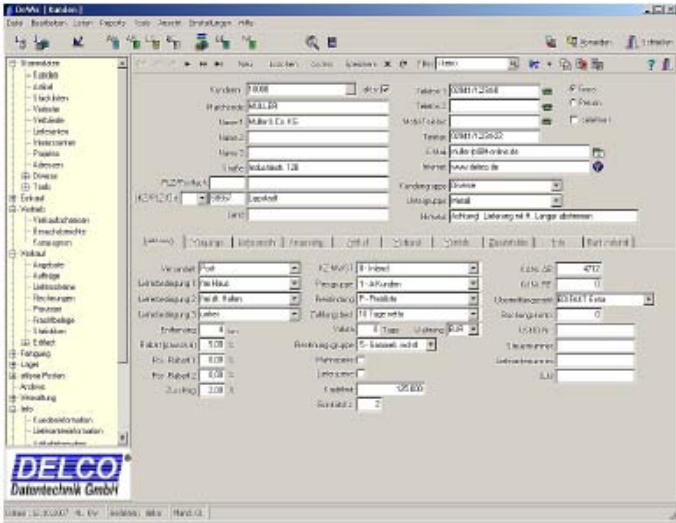

ARTIKELSTAMMDATEN

Das umfangreichste Datenmaterial wird im Bereich der Artikelspeicherung benötigt. Hier wurde besonders Wert auf eine übersichtliche Gliederung der Daten nach logischer Zusammengehörigkeit gelegt.

Alle wichtigen Daten des Artikels werden in einem Bild zusammengefasst. Der Aufruf eines Artikels kann wahlweise über die Artikelnummer oder einen Kurznamen (Matchcode) in Verbindung mit Teilen der Bezeichnung erfolgen.

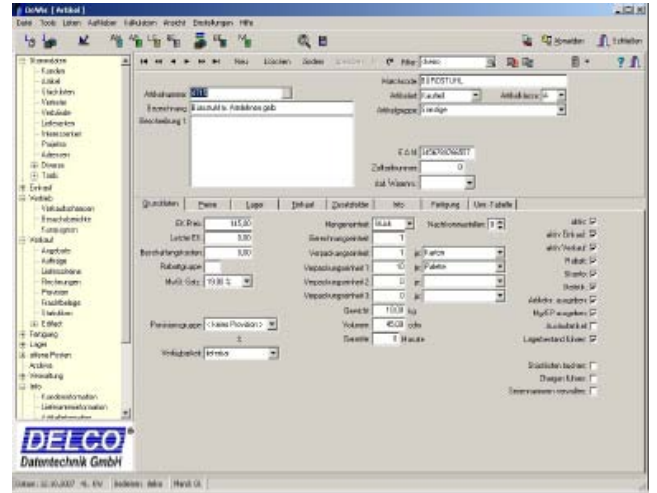

Die Artikelnummer kann hierbei bis zu 20 Stellen lang sein. Es besteht die Möglichkeit, den Artikelstamm um 30 individuelle Felder zu erweitern. Diese Felder stehen für die Weiterverarbeitung in Belegen und für Auswertungen zur Verfügung.

Zu jedem Artikel können Lagerdaten gespeichert werden. Da das gesamte System mehrlagerfähig ist, können bis zu 99 Lager pro Artikel geführt werden. Einzelne Artikel können aus der Lagerführung ausgeschlossen werden.

Ebenfalls ist die Steuerung von Mindestbestand auf Artekebene möglich. Weiterhin können für jeden Artikel die Daten von einem oder beliebig vielen Lieferanten gespeichert werden.

Hierbei wird ein Lieferant als Hauptlieferant deklariert. Die Daten der anderen Lieferanten können jederzeit zu Preis oder Lieferantenvergleichen herangezogen werden.

Die Preisfindung ist auf verschiedene Art und Weise möglich. Zum Einen stehen 15 verschiedene Preislisten zur Verfügung, zum Anderen kann der Preis automatisch mit Hilfe von 5 Mengenstaffeln ermittelt werden.

UNTERGEORDNETE STAMMDATEN JE KUNDE

- Ansprechpartner
- Versandanschriften
- Textblöcke
- Grafiken
- Dateiverknüpfungen

Für jeden Kunden können individuelle Daten (*Zusatzmodul*) gespeichert werden:

- Sonderpreis für jeden Artikel
- Sonderpreis mit Mengenstaffel je Artikel
- Sonderrabatt je Artikel
- Kundeneigene Artikelnummern
- Rabattsatz pro Artikelgruppe

Alle diese Zusätze können ebenfalls für ganze Gruppen von Kunden (Verbände, Kaufhausketten) gespeichert werden.



Weitere Info's zu unseren Produkten finden Sie unter: www.delco.de

DELCO Datentechnik GmbH

Am Pulverhäuschen 4
59557 Lippstadt

FON: (+49) 02941|9732-0
FAX: (+49) 02941|9732-22

Mail: info@delco.de
Online: www.delco.de

PROGRAMM - MODULE

AUFTRAGSABWICKLUNG

Die Auftragsabwicklung ist der zentrale Punkt im gesamten System. Hier bestehen Verbindungen zu fast allen anderen Arbeitsgebieten.

AUFBAU:

Die Abläufe innerhalb der Auftragsbearbeitung sind weitestgehend an die jeweiligen Gegebenheiten in Ihrem Betrieb anpassbar. Alle Belegarten wie Angebote, Aufträge, Lieferscheine und Rechnungen können unabhängig voneinander parametrisiert und verwaltet werden.

LEISTUNGSMERKMALE

- Auftragserfassung manuell o. automatisch aus Angebot
- Einzellieferschein mit Teilmengen
- Sammellieferschein aus mehreren Aufträgen
- Einzelrechnung pro Lieferschein
- Sammelrechnung aus mehreren Lieferscheinen
- Auftragsbezogene Preis- und Rabattgestaltung
- Preisfindung über Preislisten oder Mengestaffel
- Verbands-, Kundengruppen- o. Kundensonderpreise und -Rabatte
- Positionsbezogene Terminierung der Lieferung
- Bestandskontrolle bei der Erfassung
- Sofortige Reservierung der Artikel
- Gutschriften mit und ohne Lagerbewegung
- Korrekturmöglichkeiten und Druckwiederholung nach jedem Ausdruck
- Manuelle Eingabe von Kunden- und Artikeldaten
- Nachträgliches Ändern, Hinzufügen oder Löschen einzelner Positionen
- Freie Definition der einzelnen Formulare mit leistungsstarkem Formulargenerator
- Protokollierung aller wichtigen Vorgänge
- Wahlweise Archivierung aller Vorgänge
- Direkter Versand der Belege per PDF-Mailer
- Zuordnung aller Belege zu Projekten

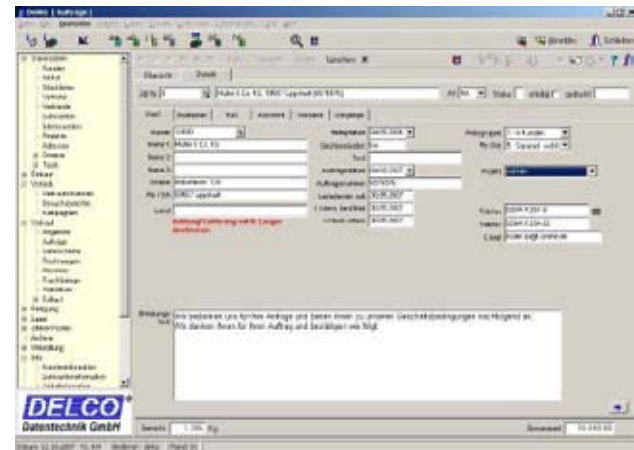

5

PROVISIONSABRECHNUNG (ZUSATZMODUL)

In die Auftragsabwicklung kann die automatische Provisionsabrechnung integriert werden. Hierzu werden zunächst die Vertreterstammdaten gespeichert. Jedem Kunden wird ein Vertreter zugeordnet. Zusätzlich ist die Führung eines zweiten Vertreters möglich.

Die Provision lässt sich standardmäßig für jeden Vertreter speichern. Zusätzlich ist eine Steuerung der Provision über die Artikelgruppe oder den Artikel möglich. Bei der Auftragserfassung werden diese Daten automatisch ermittelt, können jedoch manuell überschrieben werden. Die Bereitstellung der Provision erfolgt bei Rechnungsstellung. Über ein Änderungsprogramm können die ermittelten Werte manuell geändert werden.

Der Ausdruck der Provisionsabrechnung kann zu jedem Zeitpunkt erfolgen. Hierbei sind jederzeit Druckwiederholung und Korrektur der Werte möglich.



Weitere Info's zu unseren Produkten finden Sie unter: www.delco.de

DELCO Datentechnik GmbH

Am Pulverhäuschen 4
59557 Lippstadt

FON: (+49) 02941|9732-0
FAX: (+49) 02941|9732-22

Mail: info@delco.de
Online: www.delco.de

INFO - PROGRAMME

Aktuelle und kompakte Information zu Kunden, Lieferanten und Artikeln sind ein wichtiger Baustein für eine effektive Steuerung der internen und externen Abläufe in Ihrem Betrieb. Es stehen verschiedene Info-Programme zur schnellen Auskunft über die aktuelle Situation des jeweiligen Bereiches zur Verfügung:

KUNDENINFO (JE KUNDE)

- Kontaktdaten
- Adressen und Lieferadressen
- Umsatz u. Rohgewinn aller Jahre
- aktueller Belegbestand
- Belegarchive und Zusatzinformationen
- Artikelinformationen und Historie

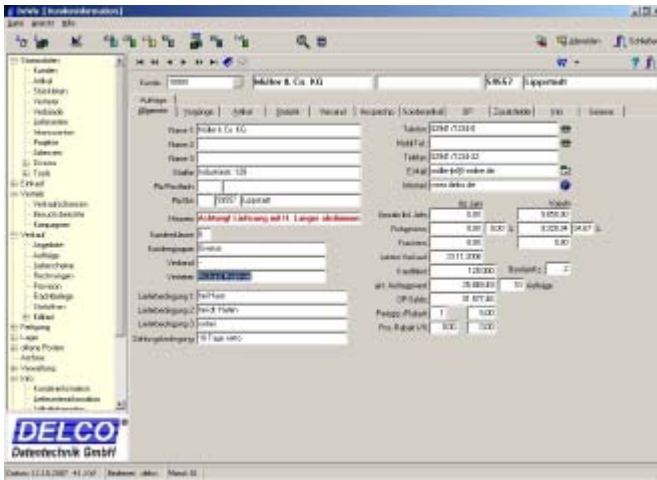

LIEFERANTENINFO (JE KUNDE)

- Lieferanteninfo (je Lieferant)
- Umsatz aller Jahre
- aktueller Bestellbestand
- Kontaktdaten und Adressen
- Belegarchive (Bestellungen) u. Zusatzinformationen
- Artikelinformationen und Historie

ARTIKELINFO (JE KUNDE)

- Umsatz u. Rohgewinn aller Jahre
- aktueller Bestand und Bewegungen
- Zusatzinformationen und Historie
- Top-Kunden

CHEFINFO GESAMTBETRIEB

- Gesamtumsatz per Monat, Jahr u. Vorjahre
- Umsatz nach Artikelgruppen
- Belegbestand

STATISTIKEN

Für die statistischen Auswertungen stehen verschiedene Möglichkeiten zur Verfügung. Die einzelnen Möglichkeiten können wahlweise geführt werden.

Unter anderem stehen folgende Möglichkeiten zur Wahl:

- Kundenstatistik
- Kundengruppenstatistik
- Artikelstatistik
- Artikelgruppenstatistik
- Kunden/Artikelstatistik
- Kundenuntergruppen/Artikelstatistik
- Vertreterstatistik

Für alle Bereiche (Kunden, Lieferanten, Artikel, etc.) können die Umsatzdaten auch als Grafik dargestellt werden.

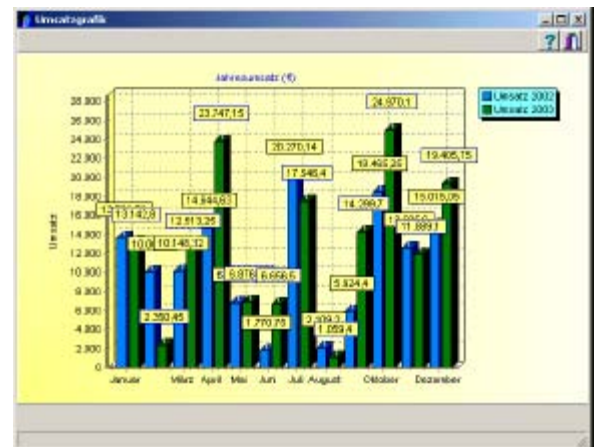

ONLINE-DEMO



Sie interessieren sich für unser Programm und möchten mehr darüber erfahren?

Wir bieten kostenlos & unverbindlich eine Online-Demonstration von DelWa-HI an, bequem via Internet direkt an Ihrem Bildschirm.



Weitere Info's zu unseren Produkten finden Sie unter: www.delco.de

DELCO Datentechnik GmbH

Am Pulverhäuschen 4
59557 Lippstadt

FON: (+49) 02941|9732-0
FAX: (+49) 02941|9732-22

Mail: info@delco.de
Online: www.delco.de

VERTRIEBSMODUL / CRM (ZUSATZMODUL)

Mit dem Vertriebsmodul können Interessenten und Kunden mit den entsprechenden vertrieblichen Aktivitäten und allen standardisierten und individuellen Parametern effektiv verwaltet werden.

STAMMDATEN JE INTERESSENT / KUNDE

- Ansprechpartner
- Vorgänge
- Besuchsberichte
- Artikel
- Verband
- Vertriebsparameter
- Grafiken und Dateiverknüpfungen, etc.

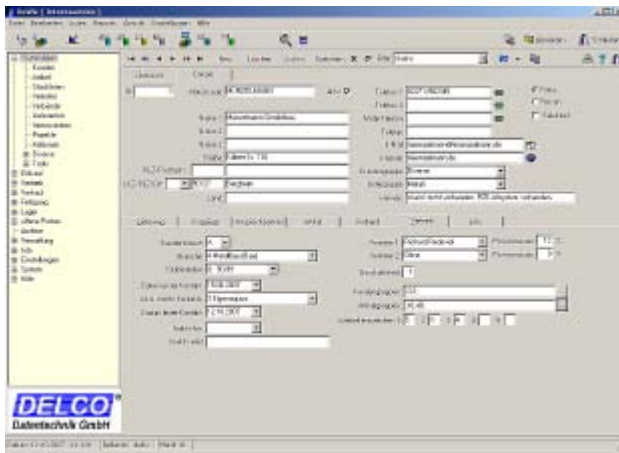

Innerhalb der Kampagnenverwaltung können die Interessenten / Kunden via Adresspools speziellen vertrieblichen Aktionen zugeordnet werden.

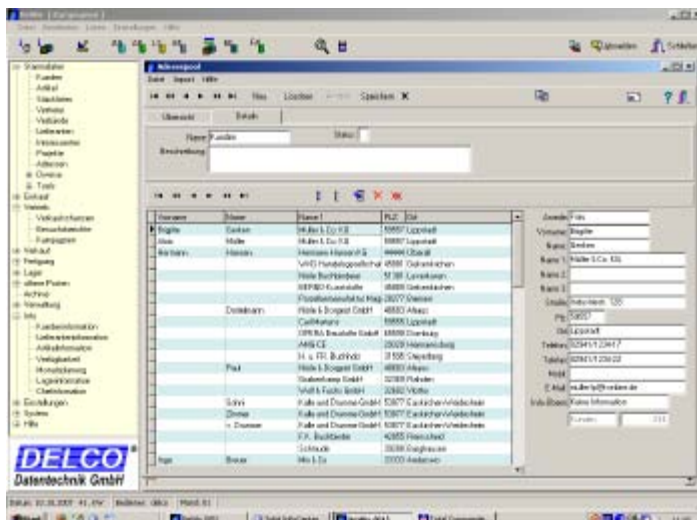

VERKAUFSCHANCEN

Innerhalb der Verkaufschancen werden alle benötigten Informationen zusammengeführt um effektiv je Interessent / Kunden und Kampagne den aktuellen Status anzuzeigen.

Die während der Nacharbeit gewonnenen Erkenntnisse können direkt zu einer Neubewertung umgesetzt werden.

PARAMETER JE VERKAUFSCHANCE

- Interessent
- Hinterlegung der bisherigen Aktivitäten
- Bezeichnung der Verkaufschance
- Zuordnung zum Verkäufer / Vertriebsmitarbeiter
- Status der Verkaufschance
- Nächste fällige Aktion
- Nächster Termin
- Angebotsbetrag
- Abschlusswahrscheinlichkeit in %
- Datum der letzten Aktion
- und vieles mehr

Die Übersicht der Verkaufschancen kann nach allen Parametern sortiert werden. Damit ist eine äußerst effektive Nachbearbeitung gewährleistet.

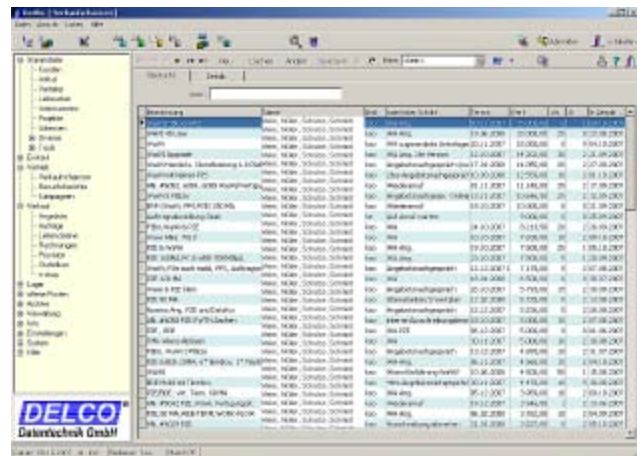

Alle Vorgänge wie Telefonate, Faxe, E-Mails, Angebote, Rechnungen, etc. sind in chronologischer Abfolge darstellbar.

Somit ist der aktuelle Status, inkl. „Lebenslauf“ stets abrufbar.

PROJEKTMODUL (ZUSATZMODUL)

Vollständiger und aktueller Überblick über Aufwendungen und Erträge eines Projektes ist eine wesentliche Voraussetzung, um Ihr Vorhaben wirtschaftlich zum Erfolg zu führen. Ob Sie während eines Projektes fundierte Entscheidungen treffen oder im Rahmen einer Nachkalkulation den Erfolg bewerten – das Projektmodul liefert zu jeder Zeit die zur Kontrolle nötigen Informationen.

Alle ein- und ausgehenden Belege werden berücksichtigt und sind in chronologischer Reihenfolge abrufbar. Wenn Sie unser Zeiterfassungsprogramm WinZeit mit BDE-Modul nutzen, können dort direkt die projektbezogenen Arbeitsstunden ermittelt werden. Darüber hinaus können im Info-Bereich weitere projekt-relevante Dokumente in verschiedenen Formaten abgelegt werden, seien es Text-Notizen, Zeichnungen, Pläne, Bilder, etc.

Die Informationen werden übersichtlich in einem Datenblatt zusammengestellt und ausgewertet.

Projektdatenblatt						
ProjNr.: 170	Mustermann, Halle	Kd.Nr.: 21001	Mustermann GmbH & Co. KG Metallverarbeitung Kleine Gasse 99 88998 Neustadt			
Aufträge						
Auftragsnr.: 9005	Datum: 16.09.2009					
Artikelnr.	Bezeichnung	Menge	E-Preis	pro	EK-Preis	G-Preis
13080	Dachelement	30	508,77	1	12.504,00	15.283,10
22100	Dachfenster	1	798,60	1	798,60	798,60
91900	Verlegung Elektrik	1	1.800,00	1	1.800,00	1.800,00
Ausgangsrechnungen						
Rechnungsnr.: 9005	Datum: 18.09.2009					
Artikelnr.	Bezeichnung	Menge	V-Preis	pro	G-Preis	
13080	Abschlag	1	15.000,00	1	15.000,00	
Eingangsrechnungen						
Rechnungsnr.: 9002	Datum: 16.09.2009					
Artikelnr.	Bezeichnung	Menge	E-Preis	pro	G-Preis	
91900	Fremdleistung Elektrik	1	1.800,00	1	1.800,00	
Arbeitszeit						
Nr.	Bezeichnung	Zeit	Verrechn.-Satz	Wert		
2	Balken imprägnieren	5,50	20,00	200,00		
20	Montage Dachelemente	17,25	23,50	405,38		
						805,38
					Gesamt-VK:	17.881,70
					Gesamt-EK:	15.102,60
					Gesamtkosten:	805,38
					Ertrag:	2.153,72

LAGER / ZUSATZMODULE

OP-VERWALTUNG / MAHNWESEN (ZUSATZMODUL)

Wenn keine Finanzbuchhaltung direkt an das System angebunden ist, können die Rechnungen an eine eigenständige OP-Verwaltung übergeben werden. Dieses Modul beinhaltet folgende Funktionen:

- Anzeige / Drucken einer OP-Liste nach diversen Kriterien
- Erstellen u. Bearbeiten eines Mahnvorschlages
- Druck der Mahnungen mit individuellen Mahntexten je Mahnstufe
- Verarbeitung von bis zu 9 Mahnstufen
- Erfassen der Zahlungen und Ausdruck eines Zahlungsjournals

LAGERVERWALTUNG

Zu jedem Artikel können Lagerdaten gespeichert werden. Da das gesamte System mehrlagerfähig ist, können bis zu 99 Lager pro Artikel geführt werden.

Innerhalb eines Lagerortes können beliebig viele Lagerplätze verwaltet werden. Es können manuelle Zu-, Um- und Abbuchungen, sowie Stücklistenbuchungen durchgeführt werden. Es stehen verschiedene Listen und Auswertungen zur Verfügung.

INVENTUR

Selbstverständlich wird ebenfalls die Inventur durch die EDV unterstützt. Hierzu sind folgende Programmschritte vorhanden:

- Zählliste drucken
- Inventurerfassung manuell
- optional mobile Datenerfassung
- Veränderbare Inventurbewertungssätze
- Jährliche Speicherung der Inventurdaten
- Inventurübernahme
- Inventurabstimmliste
- Inventurbewertung mit wählbarer Bewertungsbasis

CHARGENERWALTUNG (ZUSATZMODUL)

Das System ist in der Lage, Eigen- und Fremddchargen zu verwalten. Auf diese Weise ist es möglich, für bestimmte Artikel alle Bewegungen lückenlos nachzuvollziehen

BESTELLWESEN (ZUSATZMODUL)

Das Modul Bestellwesen ist nur in Verbindung mit dem Modul Lagerverwaltung lauffähig. Es beinhaltet alle Programme, die zur vollständigen Abwicklung einer Bestellung notwendig sind.

Die einzelnen Bestandteile sind:

- Bestellvorschlag je Lieferant oder nach Artikelgruppen
- Bearbeitung und Druck des Bestellvorschlag
- Automatische Umwandlung als Bestellung
- Bestellungen manuell Erfassen / Bearbeiten
- Bestellungen drucken
- Bestellübersichten mit Lieferanmahnung
- Wareneingang Eingangslieferscheine erfassen
- Halbautomatische Zuordnung von Kundenrückständen
- Wahlweise Erfassung der Eingangsrechnungen
- Druck von Lageretiketten

SCHNITTSTELLEN (ZUSATZMODULE)

- EDIFAKT (über Zusatzsoftware SEEBURGER oder Magiceddy)
- Übergabe Rechnungen inkl. Kundendaten an Fibu
- E-Shop
- Datev-Rechnungsexport; etc.

Schnittstellen innerhalb der DELCO-Programme sind im Standard enthalten.

HARDWARE MINDESTVORAUSSETZUNGEN*

ARBEITSPLATZ

Rechnertyp: Standard-PC
Prozessor: 2,4 Ghz, Dual Core
Arbeitsspeicher: 1 GB oder mehr Hauptspeicher.
Grafiksystem: Mindestauflösung 1024 X 768
Betriebssysteme: MS-Windows ab Win XP
Festplattenkapazität: mind. 2 GB frei

SERVER

Rechnertyp: Standard-Server
Prozessor: 2,4 Ghz, Quad Core
Arbeitsspeicher: 2 GB oder mehr Hauptspeicher.
Betriebssysteme: MS-Windows ab Win 2003 Server
Festplattenkapazität: mind. 2 GB frei

*Bei zunehmender Zahl gemeinsamer Nutzer und abhängig vom Datenvolumen kann eine deutlich höhere Leistung erforderlich sein. Wenn bereits ein Firebird-Datenbankserver installiert ist, muss separat geklärt werden, ob eine gemeinsame Nutzung möglich ist. Andernfalls erhöht sich der Installationsaufwand.

Änderungen, die dem technischen Fortschritt dienen, behalten wir uns vor.

Weitere Info's zu unseren Produkten finden Sie unter: www.delco.de

DELCO Datentechnik GmbH

Am Pulverhäuschen 4
59557 Lippstadt

FON: (+49) 02941|9732-0
FAX: (+49) 02941|9732-22

Mail: info@delco.de
Online: www.delco.de